

**RELATÓRIO FOTOGRÁFICO 2ª MEDIÇÃO – Reparação e Conservação da Balança – no Município de SantaLuz - BA.**

DATA	MUNICÍPIO	EMPREENDIMENTO
21/10/2025	Santaluz	Reparação e Conservação da Balança



**Foto 01 - ALVENARIA DE VEDAÇÃO DE BLOCOS CERÂMICOS FURADOS NA VERTICAL DE 9X19X39 CM (ESPESSURA 9 CM) E ARGAMASSA DE ASSENTAMENTO COM PREPARO EM BETONEIRA. AF\_12/2021**



Ivan Rodrigo Ferreira de Almeida  
Representante Legal  
Global Materiais, Serviço e  
Manutenção LTDA

Franklin de J. Sona  
SANTALUZ - BA



**Foto 02 - ALVENARIA DE VEDAÇÃO DE BLOCOS CERÂMICOS FURADOS NA VERTICAL DE 9X19X39 CM (ESPESSURA 9 CM) E ARGAMASSA DE ASSENTAMENTO COM PREPARO EM BETONEIRA. AF\_12/2021**

DATA	MUNICÍPIO	EMPREENDIMENTO
21/10/2025	Santaluz	Reparação e Conservação da Balança



Foto 03 – MASSA ÚNICA, PARA RECEBIMENTO DE PINTURA, EM ARGAMASSA TRAÇO 1:2:8, PREPARO MANUAL, APLICADA MANUALMENTE EM FACES INTERNAS DE PAREDES, ESPESSURA DE 10MM, COM EXECUÇÃO DE TALISCAS



Foto 04- MASSA ÚNICA, PARA RECEBIMENTO DE PINTURA, EM ARGAMASSA TRAÇO 1:2:8, PREPARO MANUAL, APLICADA MANUALMENTE EM FACES INTERNAS DE PAREDES, ESPESSURA DE 10MM, COM EXECUÇÃO DE TALISCAS

Ivan Rodrigo Ferreira de Almeida  
Representante Legal  
Global Materiais, Serviço e  
Manutenção LTDA

Franklin de Jesus  
*[Handwritten Signature]*

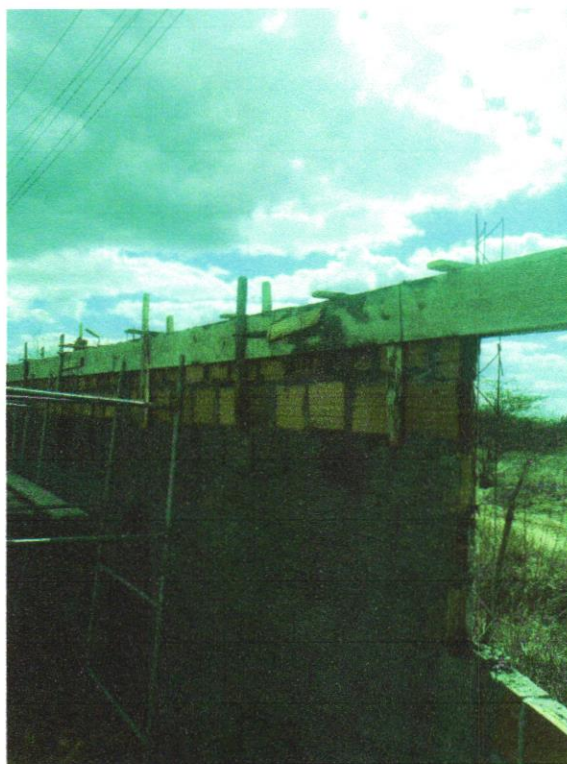

DATA	MUNICÍPIO	EMPREENDIMENTO
21/10/2025	Santaluz	Reparação e Conservação da Balança



Foto 05 - (COMPOSIÇÃO REPRESENTATIVA) EXECUÇÃO DE ESTRUTURAS DE CONCRETO ARMADO, PARA EDIFICAÇÃO INSTITUCIONAL TERREA, FCK = 25 MPA. AF\_01/2017



Foto 06 - (COMPOSIÇÃO REPRESENTATIVA) EXECUÇÃO DE ESTRUTURAS DE CONCRETO ARMADO, PARA EDIFICAÇÃO INSTITUCIONAL TERREA, FCK = 25 MPA. AF\_01/2017

Ivan Rodrigo Ferreira de Almeida  
Representante Legal  
Global Matérias, Serviço e  
Manutenção LTDA

Franklin de J. Costa

